



## OP-Auskünfte unabhängig von Ort und Zeit

Das Modul webINFO ermöglicht eine schnelle und umfassende Abfrage Offener Posten, Kreditlimits und sonstiger Zahlungsinformationen bei Kunden und Lieferanten. Das Modul kann ohne Buchhaltungskennnisse und ohne nennenswerten Schulungsaufwand intuitiv bedient werden.

Abbildung 1: Alle zahlungsrelevanten Informationen stehen für Kunden und Lieferanten auf Knopfdruck zur Verfügung.

Konto	Bezeichnung	Saldo	Kreditlimit	Land	PLZ	Ort	Strasse	Status	Bemerkung
70000	Inland, Anton dkkoddkkndk	5.035.870,22 H		DE	25451	Quickborn	Dorfstraße 47	neu	✓ Bezeichnung
70003	Maschinen-Lieferant	26.656,00 H		DE	80003	München	Industriestraße 80	neu	✓ Saldo
70005	Steuerberater	1.904,00 H		DE	10125	Berlin	Hauptstraße 77	neu	✓ Kreditlimit
70006	Autohaus Müller	6.039,25 H		DE	14774	Brandenburg	Dammier Straße 4	neu	✓ Land
70007	Schulze, Wilhelm	66.666,66 H		DE	22455	Hamburg	Querkamp 47	neu	✓ PLZ
70008	Belgier mit Intrastat	10.000,00 H		BE	64444	Brüssel	Rue de la Gul	neu	✓ Ort
70010	Deutsche Telekom	202,30 H		DE	65550	Frankfurt	Pinzenstr. 77	neu	✓ Strasse
70015	Immobilien-Gesellschaft Hansa	7.241,15 H		DE	10001	Berlin	Parkstraße 19	neu	✓ Bemerkung
70016	FibuNet GmbH	1.067,43 H		DE	25451	Quickborn, Holst	Pascalstraße 13	neu	
70017	Hardware-Haus Kayser	678,30 H		DE	24868	Nordenstapel	In de Tarpen 86	neu	
70019	Porschezentrum Hamburg	120.000,00 H		DE				neu	
70020	Möbelhaus Schneider	1.713,60 H		DE	50103	Bergheim, Ertl	Umenstraße 70	neu	
70021	Springer Verlag AG	463,38 H		DE	20355	Hamburg	Arel-Springer-Platz 1	neu	
70038	EBU-NET DV-Automation	99,92 H		DE	10587	Berlin	Heimholzstr. 2-9	neu	
70042	Tchibo Coffee Service GmbH	161,84 H		DE	22297	Hamburg	Übersieping 18	neu	
70060	Stadt Quickborn	53,49 H		DE	25451	Quickborn, Holst	Rathausplatz 1	neu	
70096	Staples (Deutschland) GmbH	366,41 H		DE	20095	Hamburg	Steinstraße 5	neu	
70116	Peugeot Hanse GmbH	1.404,20 H		DE	25335	Neuendorf Elmhorn	Kaltenweide 164	neu	
70118	Deutsche Messe AG	5.771,50 H		DE	30021	Hannover	Messegelände	neu	
70123	DELL Computer GmbH	833,00 H		DE	63225	Langen, Hess	Monzast. 4	neu	
70144	Volkswagen Leasing GmbH	470,05 H		DE	38112	Braunschweig	Gifhorner Str. 57	neu	

## Aktuelle Zahlungsstände auf Knopfdruck verfügbar

Unabhängig von Ort und Zeit können Anwender des webINFO auf OP-Informationen zugreifen, beispielsweise über die mobile Internetanbindung des Laptops oder über das iPad.

Außendienstmitarbeiter können sich auf diese Weise ohne Buchhaltungskennnisse vor Kundenbesuchen zeitnah über Kontenstände oder ausstehende Zahlungen informieren.

Das gleiche gilt für Einkäufer, die sich schnell und einfach vor Lieferantenbesuchen darüber informieren können, ob noch Zahlungen an entsprechende Lieferanten ausstehen.

Nach einer passwortgeschützten Anmeldung und entsprechend eingestellten Rechten stehen vielfältige, einfach bedienbare Selektions- und Sortierkriterien zur Verfügung. webINFO greift "online" auf die

Konten der Finanzbuchhaltung zu. Dieses garantiert einen jederzeit aktuellen Informationsstand.

## Vorentwickelte Funktionen erhöhen Informationswert

Optische Warnfunktionen stellen sicher, dass zweifelhafte Bewertungen des Zahlungsverhaltens von Kunden deutlich wahrgenommen werden.

Kontaktinformationen von Kunden stehen auf Knopfdruck zur Verfügung. Dies gilt beispielsweise auch für Lageinformationen und Wegbeschreibungen über Google-Maps.

Über die Volltextsuche können Kunden oder Lieferanten sehr schnell gefunden werden, beispielsweise nach Ort oder Postleitzahl.

Anwender können freie Memotexte hinterlegen und mit Prioritäten versehen. Dies stellt sicher, dass die Texte vom Buchhalter gelesen werden, bevor er weitere

Maßnahmen ergreift, zum Beispiel Mahnlauf oder Buchung.

Sämtliche Listen können als PDF- oder Excel-Datei exportiert werden.

## Geringe Nutzungsvoraussetzungen

Der Zugriff erfolgt über gängige Internet-Browser. Die Buchhaltungsdaten werden per Webserver zur Verfügung gestellt, so dass auf den Endgeräten keinerlei zusätzliche Software installiert werden muss.

Die intuitive und einfache Bedienung stellt sicher, dass webINFO ohne nennenswerten Schulungsaufwand von jedem Anwender in vollem Umfang genutzt werden kann.



Rechnungsnummer	Bg. Datum	Betrag	Gutschrift	Zahlbetrag	Bilanzbetrag					
2009-4	22.11.2016	1.900,00	0,00	0,00	1.900,00					
2009-44	23.11.2016	1.900,00	0,00	0,00	1.900,00					
2009-43	26.11.2016	2.800,00	0,00	0,00	2.800,00					
2009-6	26.11.2016	2.400,00	0,00	0,00	2.400,00					
2009-84	01.12.2016	3.840,00	0,00	0,00	3.840,00					
2009-88	02.12.2016	5.760,00	0,00	0,00	5.760,00					
2009-84	02.12.2016	3.840,00	0,00	0,00	3.840,00					
2009-88	02.12.2016	5.760,00	0,00	0,00	5.760,00					
2011-04	16.12.2016	3.840,00	0,00	0,00	3.840,00					
2011-85	15.12.2016	5.760,00	0,00	0,00	5.760,00					
90-2007-12.4	20.12.2016	1.000,00	0,00	0,00	1.000,00					
12 Posten		40.230,00	0,00	0,00	40.230,00					
Eigene Belegnummer		Belegnummer 3	Belegdatum	Wahrsdatum	Betrag	Gegenkonto	Durchlist	Durchdatum	Abst.	MS
			22.12.2016		1.000,00	8400	Rechnung	31.12.2016	83	
			22.12.2016		600,00	8300	Rechnung	31.12.2016	83	
2 Details					1.600,00					83

Abbildung 2: Warnfunktionen machen schnell und übersichtlich auf kritische Einstufungen des Zahlungsverhaltens einzelner Kunden aufmerksam.



Abbildung 3: Kontaktinformationen von Kunden stehen auf Knopfdruck zur Verfügung. Dies gilt beispielsweise auch für Lage- und Wegebeschreibungen über Google-Maps.

## Die Leistungsfähigkeit im Überblick

- Online-Zugriff auf OPs von Kunden, Lieferanten und Sachkonten auch für das Vorjahr möglich
- Zugriff über gängige Webbrowser
- einfach bedienbar, ohne Schulung vollumfassend nutzbar
- Anbindung an die Benutzerverwaltung der FibuNet-Finanzbuchhaltung
- Volltextsuche nach Kunden, Lieferanten und Sachkonten
- individuelle Selektions- und Sortierkriterien
- freie Spaltenanordnung über Drag & Drop
- Hinterlegung freier Memotexte
- Memotexte können priorisiert werden
- Export sämtlicher Listen in PDF- bzw. Excel-Dateien
- Kontakt- und Lageinfos auf Knopfdruck
- iPad-fähig

## Einsatzgebiete

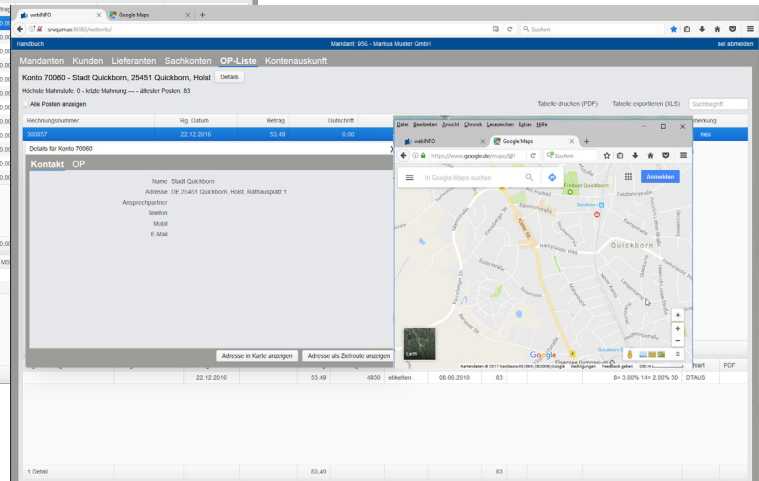
Die schnelle und umfassende Abfrage Offener Posten bei Kunden und Lieferanten macht das web-INFO zu einem idealen Informationstool für den klassischen Außendienst oder für Einkäufer vor Ort.

webINFO eignet sich für alle Unternehmen jeder Branche ab ca. 50 Mitarbeitern.

## Systemanforderungen

### Server

- Java
- Apache Tomcat

Ggf. aktuellere Komponenten verfügbar, im Bedarfsfall bitte Freigabe erfragen.

### Webanwendung

- Microsoft® Internet Explorer,
- Mozilla Firefox oder Apple Safari
- Smartphones und Tablets

### Mobile

- Tablets
- Smartphones

Systemanforderung-Details finden Sie unter [www.fibunet.de](http://www.fibunet.de)